# Pcb (Display) AKKU TL-3 QCL RGB+UV (P4-052 V1.2)

**Réf. : E6519819**

GTIN: 4026397703153

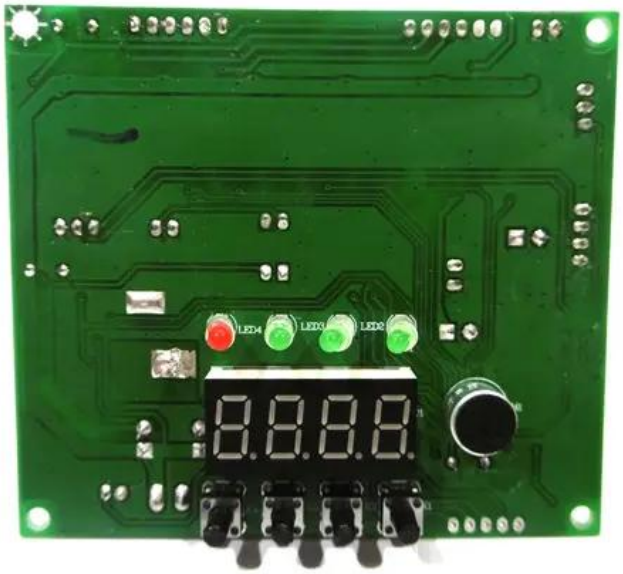

## Caractéristiques:

## Données techniques:

| | |
|---|---|
| Poids: | 0,05 kg |

## Contenu de la livraison:

## Logistique

EAN / GTIN: 4026397703153

Poids: 0,05 kg

Longueur: 0.09 m

Largeur: 0.08 m

Hauteur: 0.03 m

Eurolite®, Futurelight®, PSSO®, Roadinger®, Alutruss®, Europalms® et Dimavery® sont des marques de Steinigke Showtechnic GmbH, Andreas-Bauer-Straße 5, DE-97297 Waldbüttelbrunn
Tous droits réservés. Sous réserve de modifications techniques et d'erreurs. Toutes les photos sont similaires, les illustrations le sont en partie.