eurolite®

EUROLITE LED IP FL-20 SMD CW

Projecteur d'extérieur plat (IP66) aux LED SMD blanches

Réf. : 51915015

GTIN: 4026397695816

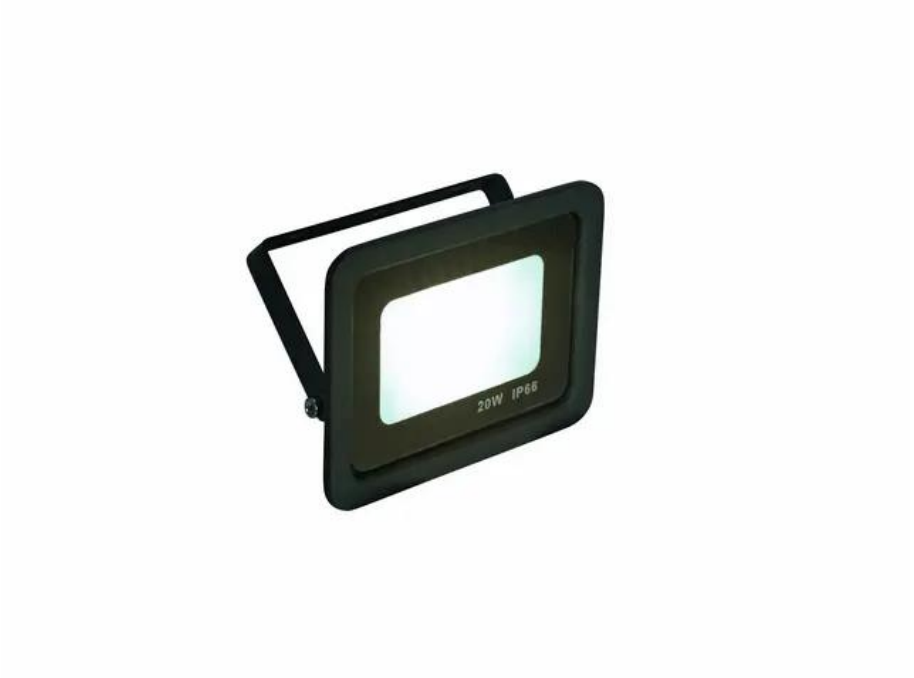

Prix de catalogue: 17.73 €

TVA 19% incl.

Caractéristiques:

- 30 LED puissantes SMD 2835 blanc froid (CW)
- L'appareil est refroidi par refroidissement par convection passive
- Commandé via plug and play
- Avec étrier
- Convient à une utilisation en extérieur IP66
- Modèles à disponibles
- Fonctionnement silencieux
- Pour des domaines d'application tels que: Installation; Restaurants, bars et hôtels; architecture
- Possibilité d'utilisation: Volant

L'étendue des fournitures

- 1 x Appareil, 1 x Mode d'emploi

Logistique

EAN / GTIN: 4026397695816

Poids: 0,40 kg

Longueur: 0.16 m

Largeur: 0.07 m

Hauteur: 0.12 m

Données techniques:

Alimentation électrique:	230 V AC, 50 Hz
Puissance totale de raccordement:	22 W
Type de protection:	IP66
Classe de protection:	SK I
Branchement électrique:	Fixe câble d'alimentation à prise contact de protection Tramite
Conception du câble:	3 x 1,0 mm² H05RN-F

Eurolite®, Futurelight®, PSSO®, Roadinger®, Alutruss®, Europalms® et Dimavery® sont des marques de Steinigke Showtechnic GmbH, Andreas-Bauer-Straße 5, DE-97297 Waldbüttelbrunn
Tous droits réservés. Sous réserve de modifications techniques et d'erreurs. Toutes les photos sont similaires, les illustrations le sont en partie.

Longueur du câble:	Env. 1 m
Type de lampe:	Lampe LED
Type de LED:	30 x SMD 2835 blanc froid (CW)
Refroidissement:	Refroidissement par convection passive
Commande:	Plug and play
Angle de départ (1/2 pic):	70°
Angle de départ (1/10 pic):	120°
Température de couleur:	6000K
Flux lumineux:	1756 lm
Couleur du boîtier:	Noir mat
Système d'enregistrement:	Étrier
Matériau:	Aluminium coulé
Dimension:	Largeur : 13 cm Profondeur : 2,3 cm Hauteur : 10 cm
Poids:	0,36 kg
Classification du bruit:	Classe 0 (pas du tout de bruit)
Catégorie d'efficacité énergétique (A - G):	F
EPREL-Nr:	963751
Étrier	
Diamètre des trous de fixation:	1 x Ø8mm; 2 x Ø6mm
Matériau:	Métal, 1,5 mm

Eurolite®, Futurelight®, PSSO®, Roadinger®, Alutruss®, Europalms® et Dimavery® sont des marques de Steinigke Showtechnic GmbH, Andreas-Bauer-Straße 5, DE-97297 Waldbüttelbrunn
Tous droits réservés. Sous réserve de modifications techniques et d'erreurs. Toutes les photos sont similaires, les illustrations le sont en partie.