eurolite®

EUROLITE LED IP FL-20 SMD CW

Proiettori per esterni piatti (IP66) con LED SMD bianchi

Art.n.: 51915015

GTIN: 4026397695816

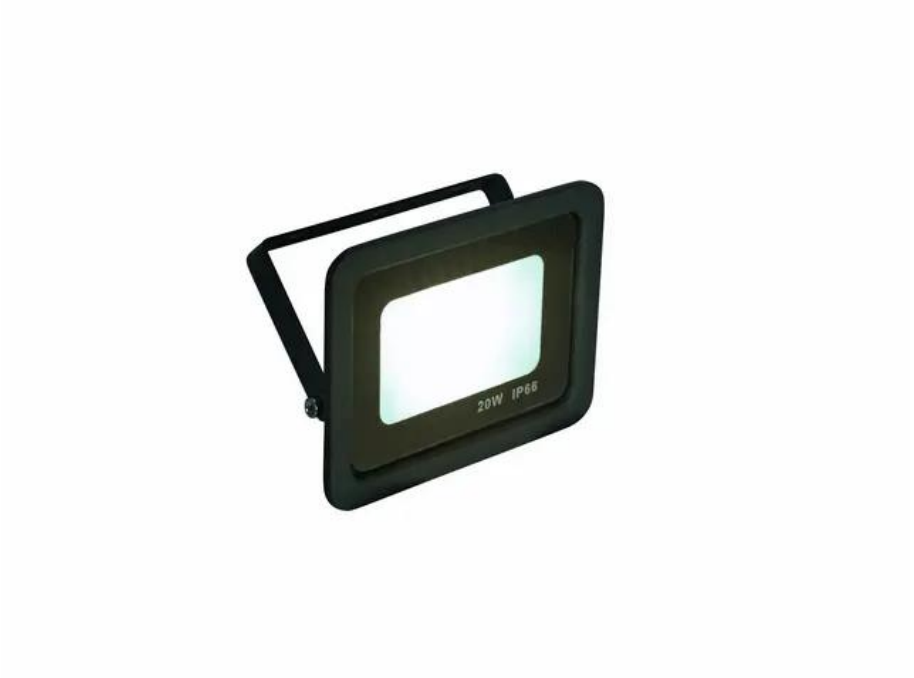

Prezzo di listino: 17.73 €

incl. 19% IVA

Features :

- 30 potenti LED SMD 2835 bianco freddo (CW)
- Il dispositivo è raffreddato tramite Raffreddamento a convezione passiva
- Controllabile via plug and play
- Con staffa di montaggio
- Adatto per uso esterno IP66
- Disponibile in vari modelli
- Funzionamento silenzioso
- Per campi di applicazione come, ad esempio,: Installazione; Ristoranti, bar e hotel; Architettura
- Possibilità di utilizzo: Volante

Dotazione della fornitura

- 1 x Dispositivo, 1 x Manuale d'uso

Logistica

EAN / GTIN: 4026397695816

Peso : 0,40 kg

Lunghezza : 0.16 m

Larghezza : 0.07 m

Altezza : 0.12 m

Dati tecnici :

Alimentazione elettrica:	230 V AC, 50 Hz
Potenza totale installata:	22 W
Grado di protezione:	IP66
Classe di protezione:	CL I
Allacciamento elettrico:	Pavimento cavo di alimentazione con spina di protezione
Struttura cavo:	3 x 1,0 mm² H05RN-F
Lunghezza cavo:	Circa 1 m

Eurolite®, Futurelight®, PSSO®, Roadinger®, Alutruss®, Europalms® und Dimavery® sind Marken der Steinigke Showtechnic GmbH, Andreas-Bauer-Straße 5, DE-97297 Waldbüttelbrunn
Alle Rechte vorbehalten.Technische Änderungen und Irrtum vorbehalten. Alle Bilder ähnlich, zum Teil Symbolfotos.

Tipo di lampada:	Lampada a LED
Tipo di LED:	30 x SMD 2835 bianco freddo (CW)
Raffreddamento:	Raffreddamento a convezione passiva
Attivazione:	Plug and play
Angolazione del fascio di luce (1/2 picco):	70°
Angolazione del fascio di luce (1/10 di picco):	120°
Temperatura colore:	6000K
Flusso luminoso:	1756 lm
Colore della custodia:	Nero opaco
Sistema di registrazione:	Staffa di montaggio
Materiale:	Alluminio pressofuso
Misure:	Larghezza: 13 cm Profondità: 2,3 cm Altezza: 10 cm
Peso:	0,36 kg
Classificazione del rumore:	Classe 0 (nessun rumore)
Classe di efficienza energetica (A - G):	F
EPREL-Nr:	963751
Staffa di montaggio	
Diametro fori di fissaggio:	1 x Ø8mm; 2 x Ø6mm
Materiale:	Metallo, 1,5 mm

Eurolite®, Futurelight®, PSSO®, Roadinger®, Alutruss®, Europalms® und Dimavery® sind Marken der Steinigke Showtechnic GmbH, Andreas-Bauer-Straße 5, DE-97297 Waldbüttelbrunn
Alle Rechte vorbehalten.Technische Änderungen und Irrtum vorbehalten. Alle Bilder ähnlich, zum Teil Symbolfotos.